Götz GmbH
www.gasgrill-muenchen.de
GRILLS 2025

Inhaltsverzeichnis

Seite 1: Deckblatt
Seite 2: Inhaltsverzeichnis
Seite 3: Info´s zum Aufbau- & Lieferservice
Seite 4 - 7: Weber Q & Traveler
Seite 8 - 11: Weber Spirit
Seite 12 - 17: Weber Genesis
Seite 18 - 19: Weber Summit
Seite 20 - 21: Weber Planchagrills
Seite 22 - 23: Weber Holzpelletgrills
Seite 24 - 25: Napoleon Traveler
Seite 26 - 28: Napoleon Freestyle
Seite 29 - 32: Napoleon Rogue
Seite 33 - 35: Napoleon Prestige
Seite 36 - 38: Napoleon Prestige PRO
Seite 39 - 41: Napoleon PHANTOM
Seite 42 - 47: Otto Wilde
Seite 48 - 54: Outdoorchef
Seite 55 - 58: Everdure by heston blumenthal
Seite 59 - 61: Pizzaöfen
Seite 62 - 63: Bull
Seite 64: Schlussblatt

Auf Wunsch mit

Aufbau- & Lieferservice

im Großraum München

Einfach - Bequem - Flexibel - Geprüft

- Sie erhalten einen vom Fachmann aufgebauten Grill.
- Jeder von uns aufgebaute Gasgrill wird auf Dichtigkeit der Gasleitung überprüft.
- Evtl. Mängel (kann bei jedem Hersteller vorkommen) stellen wir fest und reagieren entsprechend.
- Durch unseren geschulten Mitarbeiter erfolgt vor Ort eine Einweisung über die verschiedenen Funktionen des Grills.
- Eine saubere Sache: Wir bauen den Grill komplett bei uns auf. So müssen Sie sich nicht um den Verpackungsmüll kümmern.
- Bequem: Wir machen einen genauen Termin aus, unser Fahrer bringt Ihnen den Grill und beantwortet Ihnen gerne noch offene Fragen.
- Da wir den Grill bei uns aufbauen und testen, hat unser Fahrer bei Ihnen vor Ort mehr Zeit für Sie und die Einweisung.
- Wir machen alles selber. Wir geben nichts an ein anderes Unternehmen oder einen Spediteur ab.

So können wir bei jedem Grill unsere Servicequalität garantieren.

weber
&
weber
TRAVELER

Götz GmbH

weber

NEU Weber Q 1200N

- 1 Edelstahlbrenner
- 2 praktische Arbeitstische
- Deckel und Gehäuse aus Aluguss
- Hochgewölbter Deckel für mehr Platz im Garraum
- Zweigeteilter Grillrost aus porzellanemailliertem Gusseisen
- Einfach herausnehmbare Fettauffangschale
- Im Deckel integriertes Thermometer
- Elektronische Zündung
- Eingestellt auf Gaskartusche (Umrüst-Set separat erhältlich)

- Grillfläche (BxT): ca. 46 x 36 cm
- Maße (BxTxH): ca. 105 x 44 / 56 x 38 / 64 cm
- Gewicht: ca. 11 kg

Zum Preis:

NEU Weber Q 1200N Stand

- Inkl. praktischem Stand
- 1 Edelstahlbrenner
- 2 praktische Arbeitstische
- Deckel und Gehäuse aus Aluguss
- Hochgewölbter Deckel für mehr Platz im Garraum
- Zweigeteilter Grillrost aus porzellanemailliertem Gusseisen
- Einfach herausnehmbare Fettauffangschale
- Im Deckel integriertes Thermometer
- Elektronische Zündung
- Eingestellt auf Gaskartusche (Umrüst-Set separat erhältlich)

- Grillfläche (BxT): ca. 46 x 36 cm
- Maße (BxTxH): ca. 105 x 46 / 56 x 99 / 125 cm
- Gewicht: ca. 19 kg

Zum Preis:

NEU Weber Q 2200N

- Inkl. praktischem Stand
- 1 Edelstahlbrenner
- 2 praktische Arbeitstische
- Deckel und Gehäuse aus Aluguss
- Hochgewölbter Deckel für mehr Platz im Garraum
- Zweigeteilter Grillrost aus porzellanemailliertem Gusseisen
- Einfach herausnehmbare Fettauffangschale
- Im Deckel integriertes Thermometer
- Elektronische Zündung
- Eingestellt auf Gasflaschen

- Grillfläche (BxT): ca. 57 x 41 cm
- Maße (BxTxH): ca. 126 x 50 x 102 / 134 cm
- Gewicht: ca. 21,5 kg

Zum Preis:

Bequem herausnehmbare Fettauffangschale

Porzellanemaillierte Gusseisenroste

Langlebiges elektronisches Zündsystem

Hier geht´s zu allen Weber Q-Grills:

NEU Weber Q 2800N+

- 2 Edelstahlbrenner
- Inkl. Plus-Brenner für hohe bzw. auch niedrige Temperaturen
- Extra großer Temperaturbereich
- Inkl. stabilen Rollwagen
- 2 praktische Arbeitstische, abnehmbar
- Deckel und Gehäuse aus Aluguss
- Hochgewölbter Deckel für mehr Platz im Garraum
- Zweigeteilter Grillrost aus porzellanemailliertem Gusseisen
- Einfach herausnehmbare Fettauffangschale
- Im Deckel integriertes Thermometer
- Elektronische Zündung
- Integrierte Halterung für Weber Connect
- Eingestellt auf Gasflasche
- Separat erhältlicher Plancha-Einsatz
- Abnehmbar und als Tischgrill nutzbar

- Grillfläche (BxT): ca. 57 x 41 cm
- Maße (BxTxH): ca. 76 / 126 x 50 x 109 / 140 cm
- Gewicht: ca. 33,5 kg

Zum Preis:

NEU Weber Q 3200N+

- 2 Edelstahlbrenner
- Inkl. Plus-Brenner für hohe bzw. auch niedrige Temperaturen
- Extra großer Temperaturbereich
- Inkl. stabilen Rollwagen
- 2 praktische Arbeitstische, abnehmbar
- Deckel und Gehäuse aus Aluguss
- Hochgewölbter Deckel für mehr Platz im Garraum
- Zweigeteilter Grillrost aus porzellanemailliertem Gusseisen
- Einfach herausnehmbare Fettauffangschale
- Im Deckel integriertes Thermometer
- Elektronische Zündung
- Integrierte Halterung für Weber Connect
- Eingestellt auf Gasflasche
- Separat erhältlicher Plancha-Einsatz

- Grillfläche (BxT): ca. 61 x 46 cm
- Maße (BxTxH): ca. 144 x 63 / 75 x 112 / 147 cm
- Gewicht: ca. 36,5 kg

Zum Preis:

Bequem herausnehmbare Fettauffangschale

Porzellanemaillierte Gusseisenroste

Plus-Brenner (+) für einen großenTemperaturbereich

Hier geht´s zu allen Weber Q-Grills:

Götz GmbH

weber TRAVELER

Weber Traveler Compact

- 1 Edelstahlbrenner
- Praktische Arbeitsfläche auf der rechten Seite
- Deckel und Gehäuse porzellanemailliert
- Zweigeteilter Grillrost aus porzellanemailliertem Gusseisen
- Herausnehmbare Fettauffangschale
- Im Deckel integriertes Thermometer
- Extra kompakter Klappwagen
- Eingestellt auf Gaskartusche (Umrüst-Set separat erhältlich)

- Grillfläche (BxT): ca. 52 x 36 cm
- Maße (BxTxH): ca. 82 x 54,5 / 65 x 88 / 122 cm
- Gewicht: ca. 17 kg

Zum Preis:

Weber Traveler

- 1 Edelstahlbrenner
- Praktische Arbeitsfläche auf der rechten Seite
- Deckel und Gehäuse porzellanemailliert
- Zweigeteilter Grillrost aus porzellanemailliertem Gusseisen
- Herausnehmbare Fettauffangschale
- Im Deckel integriertes Thermometer
- Klappwagen mit integriertem Dämpfer
- Eingestellt auf Gaskartusche (Umrüst-Set separat erhältlich)

- Grillfläche (BxT): ca. 63 x 36 cm
- Maße (BxTxH): ca. 111 / 102 x 58 x 35 / 94 cm
- Gewicht: ca. 21 kg

Zum Preis:

Weber Traveler Stealth

- 1 Edelstahlbrenner
- Praktische Arbeitsfläche auf der rechten Seite
- Deckel und Gehäuse porzellanemailliert
- Zweigeteilter Grillrost aus porzellanemailliertem Gusseisen
- Herausnehmbare Fettauffangschale
- Im Deckel integriertes Thermometer
- Klappwagen mit integriertem Dämpfer
- Eingestellt auf Gaskartusche (Umrüst-Set separat erhältlich)
- Komplett in Schwarz

- Grillfläche (BxT): ca. 63 x 36 cm
- Maße (BxTxH): ca. 111 / 102 x 58 x 35 / 94 cm
- Gewicht: ca. 21 kg

Zum Preis:

Bequem herausnehmbare Fettauffangschale

Porzellanemaillierte Gusseisenroste

Große Allwetterreifen für leichten Transport

Hier geht´s zu den Weber Traveler:

weber
SPIRIT®
SEAR ZONE
DE ENCENDIDO EN EL INTERIOR DE LA PUERTA. ⚠ INSTRUCTIONS D'ALLUMAGE PORTE INTERIEUR.

Götz GmbH

weber SPIRIT®

NEU Weber Spirit E-310
NEU Weber Spirit E-410

- 3 bzw. 4 Edelstahlbrenner
- Weber Works Leisten
- Snap-Jet Zündung
- Porzellanemaillierter, gusseiserner Grillrost
- Grillbox aus Aluminiumguss
- Flavorizer Bars aus Edelstahl
- 11 kg Gasflasche im Unterschrank verstaubar
- Langlebige Allwetterreifen
- Feststehende Seitentische
- Im Deckel integriertes Thermometer
- Elektronische Zündung

- Grillfläche (BxT): ca. 52 x 45 cm (E-310)
  ca. 61 x 45 cm (E-410)
- Maße (BxTxH): ca. 123 x 67,5 / 78,5 x 117 / 154 cm (E-310)
  ca. 132 x 67,5 / 78,5 x 117 / 154 cm (E-410)
- Gewicht: ca. 45 kg (E-310)
  ca. 47 kg (E-410)

Zum Preis: E-310 E-410

NEU Weber Spirit E-325
NEU Weber Spirit E-425

- 3 bzw. 4 Edelstahlbrenner
- 2 Boost-Brenner für bis zu 40% mehr Leistung
- Weber Works Leisten
- Snap-Jet Zündung
- Porzellanemaillierter, gusseiserner GBS-Grillrost
- Grillbox aus Aluminiumguss
- Flavorizer Bars aus Edelstahl
- 11 kg Gasflasche im Unterschrank verstaubar
- Langlebige Allwetterreifen
- Beide Seitentische abklappbar
- Im Deckel integriertes Thermometer
- Elektronische Zündung

- Grillfläche (BxT): ca. 52 x 45 cm (E-325)
  ca. 61 x 45 cm (E-425)
- Maße (BxTxH): ca. 123 x 67,5 / 78,5 x 117 / 154 cm (E-325)
  ca. 132 x 67,5 / 78,5 x 117 / 154 cm (E-425)
- Gewicht: ca. 45 kg (E-325)
  ca. 47 kg (E-425)

Zum Preis: E-325 E-425

Zwei Boost-Brenner für bis zu 40% mehr Leistung

Beide Seitentische abklappbar (E-325 & E-425)

Unteschrank bietet Platz für 11 kg Gasflasche

Hier geht´s zu allen Weber Spirit:

Götz GmbH

weber SPIRIT®

NEU Weber Spirit EP-325
NEU Weber Spirit EP-425

- 3 bzw. 4 Edelstahlbrenner
- 2 Boost-Brenner für bis zu 40% mehr Leistung
- Integriertes digitales Thermometer
- Weber Works Seitentische
- Snap-Jet Zündung
- Porzellanemaillierter, gusseiserner GBS-Grillrost
- Grillbox aus Aluminiumguss
- Kontrollpanel aus Edelstahl
- Flavorizer Bars aus Edelstahl
- 11 kg Gasflasche im Unterschrank verstaubar
- Schwerlast-Rollen mit Arretierung
- Linker Seitentisch abklappbar

Zum Preis: EP-325 EP-425

- Grillfläche (BxT): ca. 52 x 45 cm (EP-325)
  ca. 61 x 45 cm (EP-425)
- Maße (BxTxH): ca. 123 x 67,5 / 78,5 x 117 / 154 cm (EP-325)
  ca. 132 x 67,5 / 78,5 x 117 / 154 cm (EP-425)
- Gewicht: ca. 45 kg (EP-325)
  ca. 47 kg (EP-425)

NEU Weber Spirit E-335

- 3 Edelstahlbrenner
- 2 Boost-Brenner für bis zu 40% mehr Leistung
- Im linken Seitentisch integrierte Kochstelle
- Weber Works Seitentische
- Snap-Jet Zündung
- Porzellanemaillierter, gusseiserner GBS-Grillrost
- Grillbox aus Aluminiumguss
- Kontrollpanel aus Edelstahl
- Flavorizer Bars aus Edelstahl
- 11 kg Gasflasche im Unterschrank verstaubar
- Schwerlast-Rollen mit Arretierung
- Rechter Seitentisch abklappbar
- Im Deckel integriertes Thermometer

Zum Preis:

- Grillfläche (BxT): ca. 52 x 45 cm
- Maße (BxTxH): ca. 123 x 67,5 / 78,5 x 117 / 154 cm
- Gewicht: ca. 45 kg

Zwei Boost-Brenner für bis zu 40% mehr Leistung

Sehr gut ablesbares digitales Thermometer (EP)

Unteschrank bietet Platz für 11 kg Gasflasche

Hier geht´s zu allen Weber Spirit:

Götz GmbH

weber SPIRIT®

NEU Weber Spirit EP-435
NEU Weber Spirit SP-435

- 4 Edelstahlbrenner
- 2 Boost-Brenner für bis zu 40% mehr Leistung
- Integriertes digitales Thermometer
- Im linken Seitenteil integrierte Kochstelle
- Weber Works Seitentische
- Snap-Jet Zündung
- Porzellanemaillierter, gusseiserner GBS-Grillrost
- Grillbox aus Aluminiumguss
- Kontrollpanel aus Edelstahl
- Flavorizer Bars aus Edelstahl
- 11 kg Gasflasche im Unterschrank verstaubar
- Schwerlast-Rollen mit Arretierung
- Feststehende Seitentische

- Grillfläche (BxT): ca. 61 x 45 cm
- Maße (BxTxH): ca. 132 x 67,5 / 78,5 x 117 / 154 cm
- Gewicht: ca. 47 kg

Zum Preis: EP-435 SP-435

NEU Weber Spirit EP-435R Stealth

- 4 Edelstahlbrenner
- 2 Boost-Brenner für bis zu 40% mehr Leistung
- Integriertes digitales Thermometer
- Im linken Seitenteil integrierte Kochstelle
- Weber Works Seitentische
- Snap-Jet Zündung
- Porzellanemaillierter, gusseiserner GBS-Grillrost
- Grillbox aus Aluminiumguss
- Komplett schwarzes Design
- Flavorizer Bars aus Edelstahl
- 11 kg Gasflasche im Unterschrank verstaubar
- Schwerlast-Rollen mit Arretierung
- Feststehende Seitentische

- Grillfläche (BxT): ca. 61 x 45 cm
- Maße (BxTxH): ca. 132 x 67,5 / 78,5 x 117 / 154 cm
- Gewicht: ca. 47 kg

Zum Preis:

Zwei Boost-Brenner für bis zu 40% mehr Leistung

Sehr gut ablesbares digitales Thermometer

Unteschrank bietet Platz für 11 kg Gasflasche

Hier geht´s zu allen Weber Spirit:

weber

GENESIS

Götz GmbH

weber GENESIS

Weber Genesis E-325s
Weber Genesis S-325s

- 3 Brenner + 1 Sear Zone Brenner
- Weber CRAFTED Basis-Rahmen integriert
- Integrierte Sear Zone
- Extragroßer, abklappbarer Seitentisch
- Flavorizer Bars aus Edelstahl
- Unterschrank bietet Platz für 11 kg Gasflasche
- Grillrost aus porzellanemailliertem Gusseisen
- Pureblu Brenner
- Erweiterbarer oberer Grillrost
- Pull & Clean Fettauffangsystem
- Inkl. 1 x AA Batterie für elektronische Zündung
- Metallpolierte Drehregler

- Grillfläche (BxT): ca. 68 x 48 cm
- Maße (BxTxH): ca. 120 / 158 x 69 / 79 x 123 / 160 cm
- Gewicht: ca. 68 kg

Zum Preis: E-325s S-325s

Weber Genesis EX-325s
Weber Genesis SX-325s

- 3 Brenner + 1 Sear Zone Brenner
- Integriertes Weber Connect Bluetooth / WLan Thermometer
- Weber CRAFTED Basis-Rahmen integriert
- Integrierte Sear Zone
- Extragroßer, abklappbarer Seitentisch
- Flavorizer Bars aus Edelstahl
- Unterschrank bietet Platz für 11 kg Gasflasche
- Grillrost aus porzellanemailliertem Gusseisen
- Pureblu Brenner
- Erweiterbarer oberer Grillrost
- Pull & Clean Fettauffangsystem
- Inkl. 1 x AA Batterie für elektronische Zündung
- Metallpolierte Drehregler

- Grillfläche (BxT): ca. 68 x 48 cm
- Maße (BxTxH): ca. 120 / 158 x 69 / 79 x 123 / 160 cm
- Gewicht: ca. 68 kg

Zum Preis: EX-325s SX-325s

Integrierte Sear Zone für saftige Steaks

Integr. Weber CONNECT mit Bluetooth & WLan

CRAFTED Gusseisenrost, klappbarer Warmhalterost

Hier geht´s zu allen Weber Genesis:

Götz GmbH

weber GENESIS

Weber Genesis E-335
Weber Genesis S-335

- 3 Brenner + 1 Sear Zone Brenner
- Weber CRAFTED Basis-Rahmen integriert
- Integrierte Sear Zone
- Im linken Seitentisch integrierte Kochstelle
- Seitenschrank zum Verstauen von Zubehör
- Extragroßer, abklappbarer Seitentisch
- Flavorizer Bars aus Edelstahl
- Unterschrank bietet Platz für 11 kg Gasflasche
- Grillrost aus porzellanemailliertem Gusseisen
- Pureblu Brenner
- Erweiterbarer oberer Grillrost
- Pull & Clean Fettauffangsystem
- Inkl. 1 x AA Batterie für elektronische Zündung
- Metallpolierte Drehregler

- Grillfläche (BxT): ca. 68 x 48 cm
- Maße (BxTxH): ca. 120 / 158 x 69 / 79 x 123 / 160 cm
- Gewicht: ca. 78 kg

Zum Preis: E-335 S-335

NEU Weber Genesis EP-335 W
NEU Weber Genesis SP-335 W

- 3 Brenner + 1 Sear Zone Brenner
- Integriertes digitales Thermometer
- Weber CRAFTED Basis-Rahmen integriert
- Integrierte Sear Zone
- Im linken Seitentisch integrierte Kochstelle
- Seitenschrank zum Verstauen von Zubehör
- Flavorizer Bars aus Edelstahl
- Unterschrank bietet Platz für 11 kg Gasflasche
- Grillrost aus porzellanemailliertem Gusseisen
- Pureblu Brenner
- Erweiterbarer oberer Grillrost
- Pull & Clean Fettauffangsystem
- Inkl. 1 x AA Batterie für elektronische Zündung
- Metallpolierte Drehregler

- Grillfläche (BxT): ca. 68 x 48 cm
- Maße (BxTxH): ca. 166 x 69 / 79 x 123 / 160 cm
- Gewicht: ca. 78 kg

Zum Preis: EP-335 W SP-335 W

Integrierte Sear Zone für saftige Steaks

Seitenschrank für noch mehr Stauraum

CRAFTED Gusseisenrost, klappbarer Warmhalterost

Hier geht´s zu allen Weber Genesis:

Götz GmbH

weber GENESIS

Weber Genesis EX-335

- 3 Brenner + 1 Sear Zone Brenner
- Integriertes Weber Connect Bluetooth / WLan Thermometer
- Weber CRAFTED Basis-Rahmen integriert
- Integrierte Sear Zone
- Im linken Seitentisch integrierte Kochstelle
- Seitenschrank zum Verstauen von Zubehör
- Feststehende Seitentische
- Flavorizer Bars aus Edelstahl
- Unterschrank bietet Platz für 11 kg Gasflasche
- Grillrost aus porzellanemailliertem Gusseisen
- Pureblu Brenner
- Erweiterbarer oberer Grillrost
- Pull & Clean Fettauffangsystem
- Inkl. 1 x AA Batterie für elektronische Zündung
- Metallpolierte Drehregler

- Grillfläche (BxT): ca. 68 x 48 cm
- Maße (BxTxH): ca. 120 / 158 x 69 / 79 x 123 / 160 cm
- Gewicht: ca. 78 kg

Zum Preis:

EX-335

Weber Genesis EPX-335

- 3 Brenner + 1 Sear Zone Brenner
- Integriertes Weber Connect Bluetooth / WLan Thermometer
- Weber CRAFTED Basis-Rahmen integriert
- Integrierte Sear Zone
- Im linken Seitentisch integrierte Kochstelle
- Seitenschrank zum Verstauen von Zubehör
- Night Vision Grillflächenbeleuchtung im Deckelgriff
- Beleuchtete Drehregler
- Feststehende Seitentische
- Flavorizer Bars aus Edelstahl
- Unterschrank bietet Platz für 11 kg Gasflasche
- Grillrost aus porzellanemailliertem Gusseisen
- Pureblu Brenner
- Erweiterbarer oberer Grillrost
- Pull & Clean Fettauffangsystem
- Inkl. 1 x AA Batterie für elektronische Zündung
- Metallpolierte Drehregler

- Grillfläche (BxT): ca. 68 x 48 cm
- Maße (BxTxH): ca. 120 / 158 x 69 / 79 x 123 / 160 cm
- Gewicht: ca. 78 kg

Zum Preis:

EPX-335

Integrierte Sear Zone für saftige Steaks

Integr. Weber CONNECT mit Bluetooth & WLan

Im Griff integriertes Licht (EPX 335)

Hier geht´s zu allen Weber Genesis:

Götz GmbH

weber GENESIS

Weber Genesis E-435

- 4 Brenner + 1 Sear Zone Brenner
- Weber CRAFTED Basis-Rahmen integriert
- Integrierte Sear Zone
- Im linken Seitentisch integrierte Kochstelle
- Seitenschrank zum Verstauen von Zubehör
- Extragroßer, abklappbarer Seitentisch
- Flavorizer Bars aus Edelstahl
- Unterschrank bietet Platz für 11 kg Gasflasche
- Grillrost aus porzellanemailliertem Gusseisen
- Pureblu Brenner
- Erweiterbarer oberer Grillrost
- Pull & Clean Fettauffangsystem
- Inkl. 1 x AA Batterie für elektronische Zündung
- Metallpolierte Drehregler

- Grillfläche (BxT): ca. 86 x 48 cm
- Maße (BxTxH): ca. 174 x 69 / 79 x 123 / 160 cm
- Gewicht: ca. 89 kg

Zum Preis: E-435

NEU Weber Genesis EP-435 W
NEU Weber Genesis SP-435 W

- 4 Brenner + 1 Sear Zone Brenner
- Integriertes digitales Thermometer
- Weber CRAFTED Basis-Rahmen integriert
- Integrierte Sear Zone
- Im linken Seitentisch integrierte Kochstelle
- Weber Works Seitentisch
- Seitenschrank zum Verstauen von Zubehör
- Flavorizer Bars aus Edelstahl
- Unterschrank bietet Platz für 11 kg Gasflasche
- Grillrost aus porzellanemailliertem Gusseisen
- Pureblu Brenner
- Erweiterbarer oberer Grillrost
- Pull & Clean Fettauffangsystem
- Inkl. 1 x AA Batterie für elektronische Zündung
- Metallpolierte Drehregler

- Grillfläche (BxT): ca. 86 x 48 cm
- Maße (BxTxH): ca. 183 x 69 / 79 x 123 / 160 cm
- Gewicht: ca. 84 kg

Zum Preis: EP-435 W SP-435 W

Integrierte Sear Zone für saftige Steaks

Seitenschrank für noch mehr Stauraum

CRAFTED Gusseisenrost, klappbarer Warmhalterost

Hier geht´s zu allen Weber Genesis:

Götz GmbH

weber GENESIS

Weber Genesis EX-435
Weber Genesis SX-435

- 4 Brenner + 1 Sear Zone Brenner
- Integriertes Weber Connect Bluetooth / WLan Thermometer
- Weber CRAFTED Basis-Rahmen integriert
- Integrierte Sear Zone
- Im linken Seitentisch integrierte Kochstelle
- Seitenschrank zum Verstauen von Zubehör
- Feststehende Seitentische
- Flavorizer Bars aus Edelstahl
- Unterschrank bietet Platz für 11 kg Gasflasche
- Grillrost aus porzellanemailliertem Gusseisen
- Pureblu Brenner
- Erweiterbarer oberer Grillrost
- Pull & Clean Fettauffangsystem
- Inkl. 1 x AA Batterie für elektronische Zündung
- Metallpolierte Drehregler

- Grillfläche (BxT): ca. 86 x 48 cm
- Maße (BxTxH): ca. 174 x 69 / 79 x 123 / 160 cm
- Gewicht: ca. 85 kg

Zum Preis: EX-435 SX-435

Weber Genesis EPX-435
Weber Genesis EPX-470

- 4 Brenner + 1 Sear Zone Brenner
- Integriertes Weber Connect Bluetooth / WLan Thermometer
- Weber CRAFTED Basis-Rahmen integriert
- Integrierte Sear Zone
- Im linken Seitentisch integrierte Kochstelle
- Seitenschrank zum Verstauen von Zubehör
- Night Vision Grillflächenbeleuchtung im Deckelgriff
- Beleuchtete Drehregler
- Feststehende Seitentische
- Flavorizer Bars aus Edelstahl
- Unterschrank bietet Platz für 11 kg Gasflasche
- Grillrost aus porzellanemailliertem Gusseisen
- Erweiterbarer oberer Grillrost
- Pull & Clean Fettauffangsystem
- Inkl. 1 x AA Batterie für elektronische Zündung
- Inkl. große Grillplatte aus Gusseisen (EPX 470)

- Grillfläche (BxT): ca. 86 x 48 cm
- Maße (BxTxH): ca. 174 x 69 / 79 x 123 / 160 cm
- Gewicht: ca. 85 kg

Zum Preis: EPX-435 EPX-470

Integrierte Sear Zone für saftige Steaks

Integr. Weber CONNECT mit Bluetooth & WLan

CRAFTED Gusseisenrost, klappbarer Warmhalterost

Hier geht´s zu allen Weber Genesis:

weber

Summit

Götz GmbH

weber Summit

Weber Summit FS38 E
Weber Summit FS38 S

- 5 Hauptbrenner aus Edelstahl
- 1 Infrarot-Oberhitzebrenner, gleichzeitig Heckbrenner
- Im linken Seitenteil integrierter Seitenkocher
- Drehspieß & Motor inklusive
- Weber CRAFTED Roste aus Edelstahl
- Edelstahl-Warmhalterost, 3-stufen höhenverstellbar
- Night Vision Beleuchtung im Deckelgriff inkl. Bewegungssensor
- Flavorizer Bars aus Edelstahl
- Unterschrank mit Soft-Close-Türen
- Pull & Clean Fettauffangsystem
- Grillgehäuse aus Aluminiumguss
- 11 kg Gasflasche im Unterschrank verstaubar
- Inkl. Edelstahl-Räucherbox

- Grillfläche (BxT): ca. 91 x 49 cm
- Maße (BxTxH): ca. 180 x 69 / 75 x 133 / 153 cm
- Gewicht: ca. 112 kg

Zum Preis: FS38 E FS38 S

NEU Weber Summit FS38X E

- Komplett steuerbar über die Weber CONNECT App
- Informatives Display in der Frontblende integriert
- Touch-Bedienregler der Hauptbrenner
- 5 Hauptbrenner aus Edelstahl
- 1 Infrarot-Oberhitzebrenner, gleichzeitig Heckbrenner
- Im linken Seitenteil integrierter Seitenkocher
- Drehspieß & Motor inklusive
- Weber CRAFTED Roste aus Edelstahl
- Edelstahl-Warmhalterost, 3-stufen höhenverstellbar
- Night Vision Beleuchtung im Deckelgriff inkl. Bewegungssensor
- Flavorizer Bars aus Edelstahl
- Unterschrank mit Soft-Close-Türen
- Extra Stauraum unter dem rechten Seitentisch
- Pull & Clean Fettauffangsystem
- Grillgehäuse aus Aluminiumguss
- 11 kg Gasflasche im Unterschrank verstaubar
- Inkl. Edelstahl-Räucherbox

- Grillfläche (BxT): ca. 91 x 49 cm
- Maße (BxTxH): ca. 190 x 69 / 75 x 133 / 153 cm
- Gewicht: ca. 125 kg

Zum Preis: FS38X E

Infrarot-Oberhitzebrenner
Infrarot-Heckbrenner

Touch-Bedienknöpfe &
Touch Display (FS38X E)

Im Griff integriertes Licht,
Sensorgesteuert

Hier geht´s zu allen
Weber Summit:

weber
PLANCHA
263

Weber Slate GP 43 cm Plancha

- 1 Edelstahlbrenner
- Sehr gleichmäßige Hitzeverteilung
- Porzellanemaillierte Antihaft-Grillfläche aus Gusseisen
- Emaillierter Scharnierdeckel
- Einfach herausnehmbare Fettauffangschale
- Eingestellt auf Gaskartusche (Umrüst-Set separat erhältlich)
- 4 verstellbare Füße
- Integrierte Piezo-Zündung

- Grillfläche (BxT): ca. 43 x 41 cm
- Maße (BxTxH): ca. 71,5 x 58 / 64 x 25 / 72 cm
- Gewicht: ca. 19,5 kg

Zum Preis:

Weber Slate GP 56 cm Plancha

- 2 Edelstahlbrenner
- Sehr gleichmäßige Hitzeverteilung
- Porzellanemaillierte Antihaft-Grillfläche aus Gusseisen
- Emaillierter Scharnierdeckel
- Einfach herausnehmbare Fettauffangschale
- Eingestellt auf Gasflasche
- 4 verstellbare Füße
- Integrierte Piezo-Zündung

- Grillfläche (BxT): ca. 56 x 41 cm
- Maße (BxTxH): ca. 81,5 x 58 / 64 x 25 / 72 cm
- Gewicht: ca. 24 kg

Zum Preis:

Weber Slate GPD 76 cm Plancha

- 3 Edelstahlbrenner
- Weber Works Seitentische
- Linker Seitentisch abklappbar
- Snap-Jet Zündsystem
- Porzellanemaillierte Antihaft-Grillfläche aus Gusseisen
- Digitales Temperatur-Display
- Einfach herausnehmbare Fettauffangschale
- Rollwagen und Niesche mit Ablagematte
- Extra Stauraum im Unterschrank

- Grillfläche (BxT): ca. 76 x 47 cm
- Maße (BxTxH): ca. 180 x 60 / 67 x 100 / 128 cm
- Gewicht: ca. 71 kg

Zum Preis:

Digitales Thermometer (GPD 76 cm)

Antihaft-Grillfläche aus porzellanemailliertem Guss

4 nivellierbare Füße (GP 43 cm & GP 56 cm)

Hier geht´s zu allen Weber Planchas:

weber
weber Smoque

Götz GmbH

weber Smoque

NEU Weber Searwood Pelletgrill
NEU Weber Searwood XL Pelletgrill

- Großer Temperaturbereich von 80 - 315 °C
- DirectFlame-Grillen für scharfes Angrillen
- Durchgehende Sear Zone auf dem ganzen Rost
- Rapid React PID-Temperaturregler
- SmokeBoost-Einstellung für noch mehr Aroma
- Weber CONNECT Bluetooth- & WLan-Konnektivität
- Porzellanemaillierter, doppelwandiger Deckel
- Großer seitlicher Pellettank mit 9 kg Fassungsvermögen
- Einfache Reinigung druch Fett- und Aschemanagement
- 2 Große, robuste Räder
- Große Ablage über dem Pellettank
- Geeignet für Weber CRAFTED Zubehör (separat erhältlich)
- Passende Plancha verfügbar (separat erhältlich)

Zum Preis: Searwood Searwood XL

- Grillfläche (BxT): ca. 61 x 45 cm (Searwood)
  ca. 91 x 45 cm (Searwood XL)
- Maße (BxTxH): ca. 98 x 58,5 x 117 cm (Searwood)
  ca. 128 x 58,5 x 117 cm (Searwood XL)
- Gewicht: ca. 57 kg (Searwood)
  ca. 72 kg (Searwood XL)

NEU Weber Smoque Pelletgrill
NEU Weber Smoque XL Pelletgrill

- Breiter Temperaturbereich von 80 - 260 °C
- SmokeBoost-Einstellung für noch mehr Aroma
- Weber CONNECT Bluetooth- & WLan-Konnektivität
- SmoqueVent-System für mehr Aroma und Bräunung
- Porzellanemaillierter Deckel
- Großer seitlicher Pellettank mit 9 kg Fassungsvermögen
- Einfache Reinigung druch Fett- und Aschemanagement
- 2 Große, robuste Räder
- Große Ablage über dem Pellettank
- Aufgeheizt in nur 15 Minuten

Zum Preis: Smoque Smoque XL

- Grillfläche (BxT): ca. 56 x 45 cm (Smoque)
  ca. 86 x 45 cm (Smoque XL)
- Maße (BxTxH): ca. 98 x 57 x 113 cm (Smoque)
  ca. 129 x 57 x 113 cm (Smoque XL)
- Gewicht: ca. 46 kg (Smoque)
  ca. 56 kg (Smoque XL)

Weber CONNECT LCD Display mit App-Anbindung

Einfache Reinigung dank gutem Fettmanagement

Alles im Blick dank WLan & Bluetooth Anbindung

Hier geht´s zu allen Weber Pelletgrills:

NAPOLEON

Götz GmbH

NAPOLEON

Napoleon TravelQ 240

- 1 Brenner aus Edelstahl
- Grillroste aus Gusseisen im WAVE-Design
- Leicht zugängliche Fettauffangschale
- Integrierte JETFIRE Zündung
- Verschließbarer Griff
- Einklappbare Standfüße für leichten Transport
- Eingestellt auf Gaskartusche
- Umrüstbar auf Gasflache (separat erhältlich)

- Grillfläche (BxT): ca. 49 x 34 cm
- Maße (BxTxH): ca. 66 x 47 x 37 / 70 cm
- Gewicht: ca. 16 kg

Zum Preis:

Napoleon TravelQ PRO 285

- 2 Brenner aus Edelstahl
- Grillroste aus Gusseisen im WAVE-Design
- Im Rost integrierter Tropfschutz
- Leicht zugängliche Fettauffangschale
- Integrierte JETFIRE Zündung
- Eingestellt auf Gasflachen
- Erhältlich als Stand- bzw. Tischversion

- Grillfläche (BxT): ca. 54 x 37 cm
- Maße (BxTxH): ca. 74 x 47 x 38 / 64 cm
- Gewicht: ca. 17,5 kg (Tischmodell)
- Gewicht: ca. 22 kg (Standmodell)

Zum Preis: Standmodell Tischmodell

Napoleon TravelQ PRO 285 X

- 2 Brenner aus Edelstahl
- Grillroste aus Gusseisen im WAVE-Design
- Leicht zugängliche Fettauffangschale
- Einklappbarer Wagen im X-Design
- Extragroße Rollen zum einfachen Verschieben
- Integrierte JETFIRE Zündung
- Eingestellt auf Gasflachen
- Integr. Halterung für 5 kg Gasflasche

- Grillfläche (BxT): ca. 54 x 37 cm
- Maße (BxTxH): ca. 109 / 112 x 51 x 101 / 131 cm
- Gewicht: ca. 24 kg

Zum Preis:

2 Brennersystem aus Edelstahl (PRO 285)

Integrierte JETFIRE Zündung

Super platzsparend verstaubar (PRO 285 X)

Hier geht´s zu allen Napoleon TravelQ:

NAPOLEON
FREESTYLE

Napoleon Freestyle 365

- 3 Brenner aus Edelstahl
- Grillroste aus Gusseisen im WAVE-Design
- Integr. ACCU PROBE Deckelthermometer
- Integrierte JETFIRE Zündung
- Beide Seitentische abklappbar
- Flammschutzbleche emailliert
- Integrierter Flaschenöffner

- Grillfläche (BxT): ca. 51 x 45 cm
- Maße (BxTxH): ca. 76 / 124 x 64 x 116 / 154 cm
- Gewicht: ca. 47 kg

Zum Preis:

Napoleon Freestyle 365 SB

- 3 Brenner aus Edelstahl
- Im linken Seitentisch integrierte Kochstelle
- Grillroste aus Gusseisen im WAVE-Design
- Integr. ACCU PROBE Deckelthermometer
- Integrierte JETFIRE Zündung
- Rechter Seitentisch abklappbar
- Flammschutzbleche emailliert
- Integrierter Flaschenöffner

- Grillfläche (BxT): ca. 51 x 45 cm
- Maße (BxTxH): ca. 76 / 124 x 64 x 116 / 154 cm
- Gewicht: ca. 49 kg

Zum Preis:

Napoleon Freestyle 365 SIB

- 3 Brenner aus Edelstahl
- Im linken Seitentisch integrierte SIZZLE ZONE
- Grillroste aus Gusseisen im WAVE-Design
- Integr. ACCU PROBE Deckelthermometer
- Integrierte JETFIRE Zündung
- Rechter Seitentisch abklappbar
- Flammschutzbleche emailliert
- Integr. Flaschenöffner
- Inkl. Fronttür für eine einfache Handhabung

- Grillfläche (BxT): ca. 51 x 45 cm
- Maße (BxTxH): ca. 76 / 124 x 64 x 116 / 154 cm
- Gewicht: ca. 51 kg

Zum Preis:

Integrierte Kochstelle (F365 SB)

Integrierte 800°C SIZZLE ZONE (F365 SIB)

Integrierter Flaschenöffner

Hier geht´s zu allen Napoleon Freestyle:

Napoleon Freestyle 425

- 4 Brenner aus Edelstahl
- Grillroste aus Gusseisen im WAVE-Design
- Integr. ACCU PROBE Deckelthermometer
- Integrierte JETFIRE Zündung
- Beide Seitentische abklappbar
- Flammschutzbleche emailliert
- Integr. Flaschenöffner
- Soft-Touch Deckelgriff

- Grillfläche (BxT): ca. 60 x 45 cm
- Maße (BxTxH): ca. 84 / 132 x 64 x 116 / 154 cm
- Gewicht: ca. 52 kg

Zum Preis:

Napoleon Freestyle 425 SIB

- 4 Brenner aus Edelstahl
- Im linken Seitentisch integrierte SIZZLE ZONE
- Grillroste aus Gusseisen im WAVE-Design
- Integr. ACCU PROBE Deckelthermometer
- Integrierte JETFIRE Zündung
- Rechter Seitentisch abklappbar
- Flammschutzbleche emailliert
- Integr. Flaschenöffner
- Soft-Touch Deckelgriff

- Grillfläche (BxT): ca. 60 x 45 cm
- Maße (BxTxH): ca. 84 / 132 x 64 x 116 / 154 cm
- Gewicht: ca. 56 kg

Zum Preis:

Große, wetterfeste Rollen

Integrierte 800°C SIZZLE ZONE (F425 SIB)

Integrierter Flaschenöffner

Hier geht´s zu allen Napoleon Freestyle:

NAPOLEON
ROGUE

NEU Napoleon Rogue 425

- 3 Brenner aus Edelstahl
- Grillroste aus Gusseisen im WAVE-Design
- Warmhalterost aus Edelstahl
- Integr. ACCU PROBE Deckelthermometer
- Integrierte JETFIRE Zündung
- Flammschutzbleche aus Edelstahl
- Gehäuse aus Aluminiumguss
- 4 Feststellbare Rollen
- Beidseitig abklappbare Seitenablagen
- Inkl. Fronttür für eine einfache Handhabung
- Fettschalen von vorne entnehmbar
- Deckelgriff aus Edelstahl
- Porzellanemaillierter Deckel

- Grillfläche (BxT): ca. 60 x 45 cm
- Maße (BxTxH): ca. 89 / 130 x 64 x 121 / 160 cm
- Gewicht: ca. 59 kg

Zum Preis:

NEU Napoleon Rogue RB 425

- 3 Brenner aus Edelstahl
- Grillroste aus Gusseisen im WAVE-Design
- Warmhalterost aus Edelstahl
- Im linken Seitentisch integrierte Kochstelle
- Inkl. Infrarot Heckbrenner
- Ink. Drehspieß mit Motor
- Integr. ACCU PROBE Deckelthermometer
- Integrierte JETFIRE Zündung
- Flammschutzbleche aus Edelstahl
- Gehäuse aus Aluminiumguss
- 4 Feststellbare Rollen
- Beidseitig abklappbare Seitenablagen
- Inkl. Fronttür für eine einfache Handhabung
- Fettschalen von vorne entnehmbar
- Deckelgriff aus Edelstahl
- Porzellanemaillierter Deckel

- Grillfläche (BxT): ca. 60 x 45 cm
- Maße (BxTxH): ca. 89 / 130 x 64 x 121 / 160 cm
- Gewicht: ca. 62 kg

Zum Preis:

Integrierte Kochstelle (RB 425)

Integrierter Infrarot Heckbrenner (RB 425)

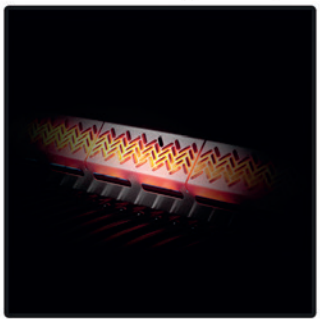

Flammschutzbleche aus Edelstahl

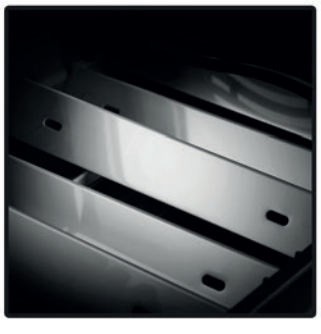

Hier geht´s zu allen Napoleon Rogue:

Götz GmbH

NAPOLEON

NEU Napoleon Freestyle PRO 425

- 3 Brenner aus Edelstahl
- Grillroste aus Gusseisen im WAVE-Design
- Warmhalterost aus Edelstahl
- Extragroße SIZZLE ZONE, höhenverstellbar
- Integr. ACCU PROBE Deckelthermometer
- Integrierte JETFIRE Zündung
- Flammschutzbleche aus Edelstahl
- Gehäuse aus Aluminiumguss
- 4 Feststellbare Rollen
- Rechte Seitenablage abklappbar
- Inkl. Fronttür für eine einfache Handhabung
- Fettschalen von vorne entnehmbar
- Deckelgriff aus Edelstahl
- Deckel aus Edelstahl
- Deckel doppelwandig
- Beleuchtete Drehregler

- Grillfläche (BxT): ca. 60 x 45 cm
- Maße (BxTxH): ca. 114 / 140 x 64 x 123 / 160 cm
- Gewicht: ca. 64 kg

Zum Preis:

NEU Napoleon Rogue PRO-S 425 PK
NEU Napoleon Rogue PRO-S 425 PSS

- 3 Brenner aus Edelstahl
- Grillroste aus Gusseisen im WAVE-Design (Modell Schwarz)
- Grillroste aus Edelstahl im WAVE-Design (Modell Edelstahl)
- Warmhalterost aus Edelstahl
- Extragroße SIZZLE ZONE, höhenverstellbar
- Inkl. Infrarot Heckbrenner
- Inkl. Drehspieß und Motor (Modell Schwarz)
- Beleuchtete Drehregler in mit Safety Glow
- Integrierte JETFIRE Zündung
- Flammschutzbleche aus Edelstahl
- Gehäuse aus Aluminiumguss
- 4 Feststellbare Rollen
- Rechte Seitenablage abklappbar
- Deckel Porzellanemailliert (Modell Schwarz)
- Doppelwandiger Deckel aus Edelstahl (Modell Edelstahl)

- Grillfläche (BxT): ca. 60 x 45 cm
- Maße (BxTxH): ca. 114 / 140 x 64 x 123 / 160 cm
- Gewicht: ca. 69 kg

Zum Preis: Schwarz Edelstahl

Extragroße 800°C SIZZLE ZONE

Integrierter Infrarot Heckbrenner (PRO-S)

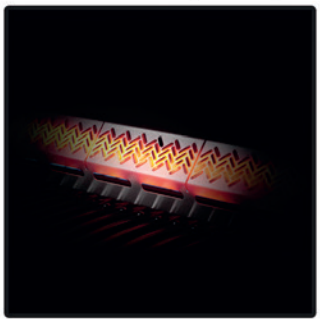

Safety Glow Beleuchtung in den Drehreglern (PRO-S)

Hier geht´s zu allen Napoleon Rogue:

Götz GmbH

NAPOLEON

NEU Napoleon Rogue PRO-S 525 PK
NEU Napoleon Rogue PRO-S 525 PSS

- 4 Brenner aus Edelstahl
- Grillroste aus Gusseisen im WAVE-Design (Modell Schwarz)
- Grillroste aus Edelstahl im WAVE-Design (Modell Edelstahl)
- Warmhalterost aus Edelstahl
- Extragroße SIZZLE ZONE, höhenverstellbar
- Inkl. Infrarot Heckbrenner
- Beleuchtete Drehregler in mit Safety Glow
- Integrierte JETFIRE Zündung
- Flammschutzbleche aus Edelstahl
- Gehäuse aus Aluminiumguss
- 4 Feststellbare Rollen
- Rechte Seitenablage abklappbar
- Deckel Porzellanemailliert (Modell Schwarz)
- Doppelwandiger Deckel aus Edelstahl (Modell Edelstahl)

- Grillfläche (BxT): ca. 74 x 45 cm
- Maße (BxTxH): ca. 129 / 154 x 64 x 123 / 160 cm
- Gewicht: ca. 78 kg

Zum Preis: Schwarz Edelstahl

NEU Napoleon Rogue PRO-S 625

- 5 Brenner aus Edelstahl
- Grillroste aus Edelstahl im WAVE-Design
- Warmhalterost aus Edelstahl
- Extragroße SIZZLE ZONE, höhenverstellbar
- Inkl. Infrarot Heckbrenner
- Beleuchtete Drehregler in mit Safety Glow
- Integrierte JETFIRE Zündung
- Flammschutzbleche aus Edelstahl
- Gehäuse aus Aluminiumguss
- 4 Feststellbare Rollen
- Rechte Seitenablage abklappbar
- Doppelwandiger Deckel aus Edelstahl

- Grillfläche (BxT): ca. 90 x 45 cm
- Maße (BxTxH): ca. 142 / 168 x 64 x 123 / 160 cm
- Gewicht: ca. 90 kg

Zum Preis:

Extragroße 800°C SIZZLE ZONE

Integrierter Infrarot Heckbrenner

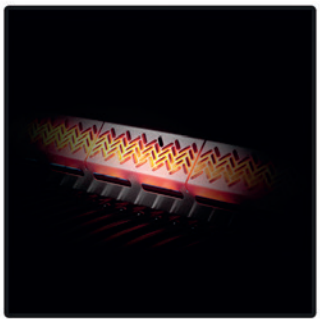

Safety Glow Beleuchtung in allen Drehreglern

Hier geht´s zu allen Napoleon Rogue:

NAPOLEON

Götz GmbH

NAPOLEON

NEU Napoleon Prestige 500 PK
NEU Napoleon Prestige 500 PSS

- 4 Brenner aus Edelstahl
- Grillroste aus 8 mm Edelstahl im WAVE-Design
- Warmhalterost aus Edelstahl
- Die größte SIZZLE ZONE integriert, höhenverstellbar
- Großer Infrarot-Heckbrenner
- Beleuchtete Drehregler mit Safety Glow
- Integrierte JETFIRE Zündung
- Flammschutzbleche aus Edelstahl
- Gehäuse aus Aluminiumguss
- 4 feststellbare & höhenverstellbare Rollen
- Deckel porzellanemailliert (Modell Schwarz)
- Doppelwandiger Deckel aus Edelstahl (Modell Edelstahl)

- Grillfläche (BxT): ca. 71 x 45 cm
- Maße (BxTxH): ca. 166 x 66 x 130 / 147 cm
- Gewicht: ca. 98 kg

Zum Preis: Schwarz Edelstahl

NEU Napoleon P500 PK Connected
NEU Napoleon P500 PSS Connected

- 4 Brenner aus Edelstahl
- CONNECTED WLAN & Bluetooth-Konnektivität
- LCD-Display im rechten Seitentisch integriert
- Inkl. Gasflaschenwaage
- Grillroste aus 8 mm Edelstahl im WAVE-Design
- Warmhalterost aus Edelstahl
- Die größte SIZZLE ZONE integriert, höhenverstellbar
- Großer Infrarot-Heckbrenner
- Beleuchtete Drehregler mit Safety Glow
- Integrierte JETFIRE Zündung
- Flammschutzbleche aus Edelstahl
- Gehäuse aus Aluminiumguss
- 4 feststellbare & höhenverstellbare Rollen
- Deckel porzellanemailliert (Modell Schwarz)
- Doppelwandiger Deckel aus Edelstahl (Modell Edelstahl)

- Grillfläche (BxT): ca. 71 x 45 cm
- Maße (BxTxH): ca. 166 x 66 x 130 / 147 cm
- Gewicht: ca. 98 kg

Zum Preis: Schwarz Edelstahl

Die größte 800°C SIZZLE ZONE

Extragroßer Integrierter Infrarot-Heckbrenner

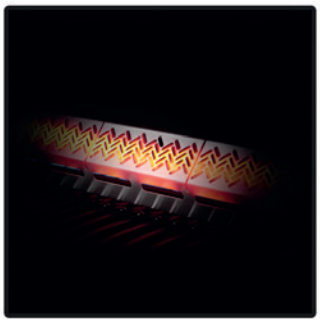

CONNECTED WLAN & Bluetooth LCD-Display

Hier geht´s zu allen Napoleon Prestige:

NEU Napoleon P665 Connected

- 5 Brenner aus Edelstahl
- CONNECTED WLAN & Bluetooth-Konnektivität
- LCD-Display im rechten Seitentisch integriert
- Inkl. Gasflaschenwaage
- Grillroste aus 8 mm Edelstahl im WAVE-Design
- Warmhalterost aus Edelstahl
- Die größte SIZZLE ZONE integriert, höhenverstellbar
- Großer Infrarot-Heckbrenner
- Beleuchtete Drehregler mit Safety Glow
- Integrierte JETFIRE Zündung
- Flammschutzbleche aus Edelstahl
- Gehäuse aus Aluminiumguss
- 4 feststellbare & höhenverstellbare Rollen
- Doppelwandiger Deckel aus Edelstahl

- Grillfläche (BxT): ca. 94 x 46 cm
- Maße (BxTxH): ca. 188 x 66 x 130 / 147 cm
- Gewicht: ca. 117 kg

Zum Preis:

Grün - 100% | Orange – 50% | Rot – 20% | Rot blinkend - Niedrig

Grün - Voll | Orange - 50% | Rot - Niedrig

Am GRILL:

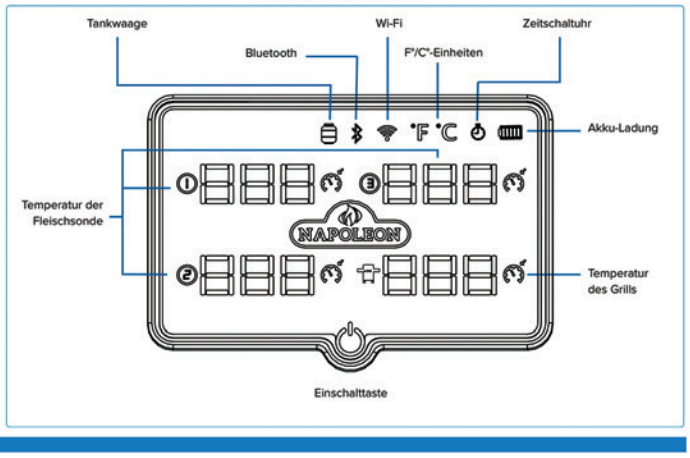

Die größte 800°C SIZZLE ZONE

Extragroßer Integrierter Infrarot-Heckbrenner

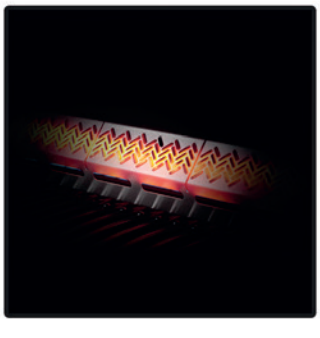

CONNECTED WLAN & Bluetooth LCD-Display

Hier geht´s zu allen Napoleon Prestige:

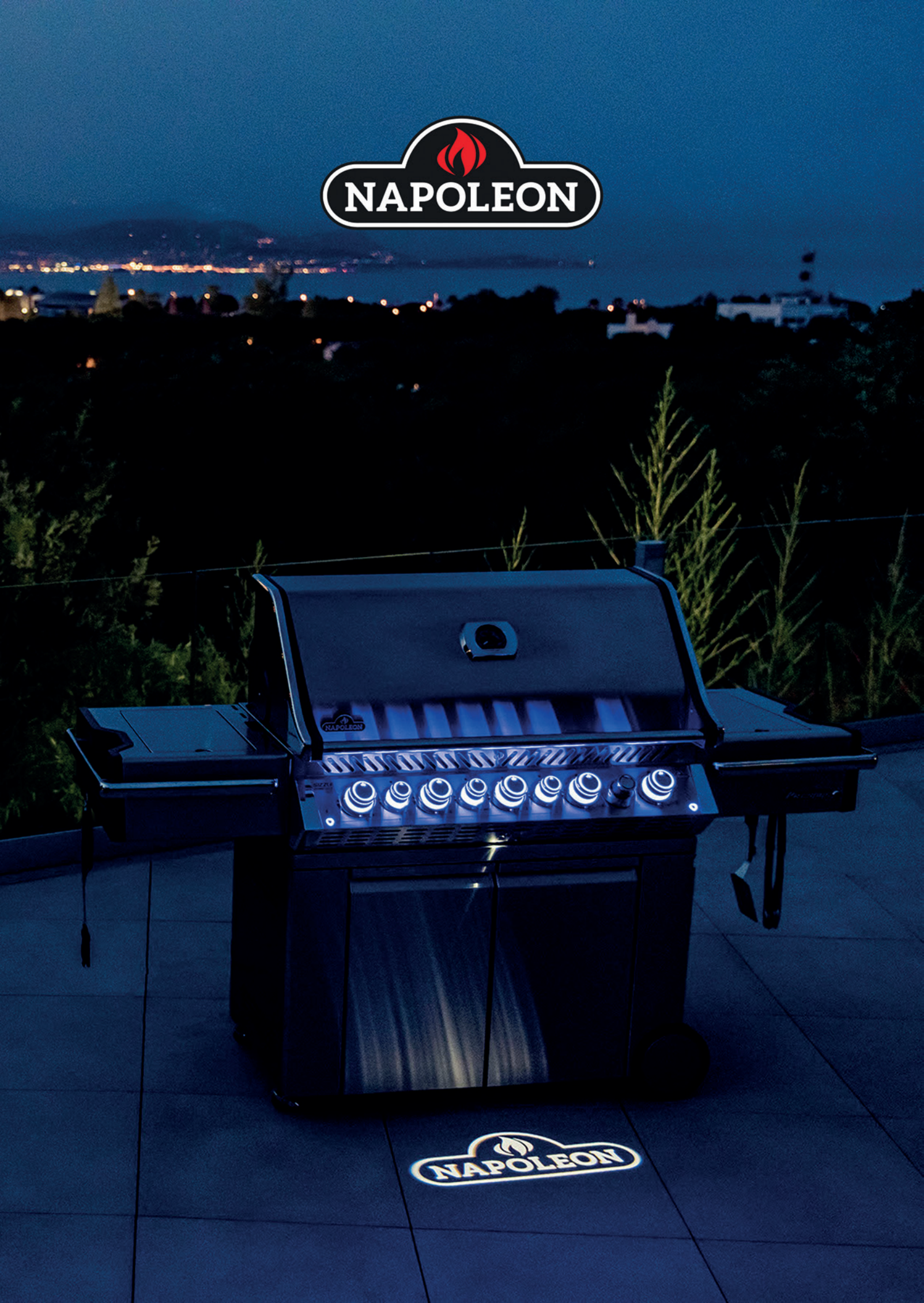
NAPOLEON
NAPOLEON
NAPOLEON

Napoleon Prestige PRO 500

- 4 Brenner aus Edelstahl
- Grillroste aus 9 mm Edelstahl im WAVE-Design
- Extragroße SIZZLE ZONE, höhenverstellbar
- SIZZLE ZONE Rost aus Edelstahl
- Inkl. Infrarot Heckbrenner
- Inkl. Drehspieß und Motor
- Bewegungsaktiviertes SAFETY GLOW System mit RGB
- Helle Innenraumbeleuchtung
- Das Napoleon Logo wird auf den Boden geleuchtet
- LIFT EASE Rollhaube
- Integrierte JETFIRE Zündung
- Flammschutzbleche aus Edelstahl
- Integriertes Eisfach mit Schneidebrett
- Soft-Close-Türen
- Im Unterschrank integrierte Regalböden
- Deckel aus Edelstahl, doppelwandig

- Grillfläche (BxT): ca. 71 x 46 cm
- Maße (BxTxH): ca. 169 x 67 x 132 / 144 cm
- Gewicht: ca. 115 kg

Zum Preis:

Napoleon Prestige PRO 665

- 5 Brenner aus Edelstahl
- Grillroste aus 9 mm Edelstahl im WAVE-Design
- Extragroße SIZZLE ZONE, höhenverstellbar
- SIZZLE ZONE Rost aus Edelstahl
- Inkl. Infrarot Heckbrenner
- Inkl. Drehspieß und Motor
- Integr. Räucherbox mit eigenem Edelstahl-Brenner
- Bewegungsaktiviertes SAFETY GLOW System mit RGB
- Helle Innenraumbeleuchtung
- Das Napoleon Logo wird auf den Boden geleuchtet
- LIFT EASE Rollhaube
- Integrierte JETFIRE Zündung
- Flammschutzbleche aus Edelstahl
- Integriertes Eisfach mit Schneidebrett
- Soft-Close-Türen
- Im Unterschrank integrierte Regalböden
- Deckel aus Edelstahl, doppelwandig

- Grillfläche (BxT): ca. 94 x 46 cm
- Maße (BxTxH): ca. 195 x 67 x 132 / 144 cm
- Gewicht: ca. 160 kg

Zum Preis:

800°C SIZZLE ZONE
mit Edelstahlrost

Starke
Innenraumbeleuchtung

Mehrfarbiges
SAFETY GLOW System

Hier geht´s zu allen
Napoleon Prestige PRO:

Napoleon Prestige PRO 825

- 4 Hauptbrenner aus Edelstahl
- Grillroste aus 9 mm Edelstahl im WAVE-Design
- 2 innenliegende SIZZLE ZONE mit eigenem Warmhaltebrenner
- Im linken Seitentisch integrierter Hochleistungs-Wok-Brenner
- Inkl. Infrarot Heckbrenner
- Inkl. Drehspieß und Motor
- Integr. Räucherbox mit eigenem Edelstahl-Brenner
- Bewegungsaktiviertes SAFETY GLOW System mit RGB
- Helle Innenraumbeleuchtung
- Das Napoleon Logo wird auf den Boden geleuchtet
- LIFT EASE Rollhaube
- Integrierte JETFIRE Zündung
- Flammschutzbleche aus Edelstahl
- Integriertes Eisfach mit Schneidebrett
- Soft-Close-Türen & Schubladen
- Im Unterschrank integrierte Regalböden
- Deckel aus Edelstahl, doppelwandig

- Grillfläche (BxT): ca. 72 x 46 cm + 47 x 46 cm
- Maße (BxTxH): ca. 239 x 67 x 132 / 144 cm
- Gewicht: ca. 212 kg

Zum Preis:

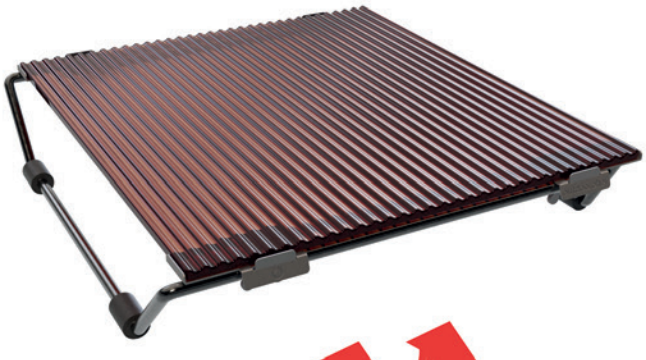

Outdoorchef Blazinglas

Outdoorchef revolutioniert das Grillen mit dem Infrarot Keramikbrenner!

Das neue Blazinglas ist infrarotdurchlässig und kombiniert Kontakt- und Infrarotstrahlung somit ideal.

- Scharfes Angrillen ohne Flammen
- Kein Fettbrand
- Einfache Reinigung

- In verschiedenen Größen verfügbar

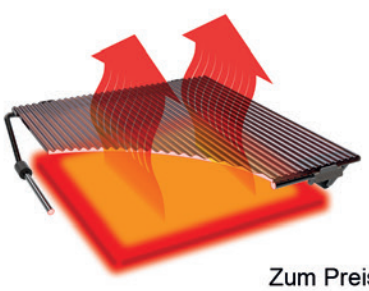

Zum Preis:

Blazinglas XL passend für:
Napoleon Rogue SE
Napoleon Prestige
Napoleon Prestige PRO

800°C SIZZLE ZONE mit Edelstahlrost

Starke Innenraumbeleuchtung

Mehrfarbiges SAFETY GLOW System

Hier geht´s zu allen Napoleon Prestige PRO:

NAPOLEON

PHANTOM

Napoleon PRO285 X PHANTOM

- 2 Brenner aus Edelstahl
- Grillroste aus Gusseisen im WAVE-Design
- Inklusive Warmhalterost
- Hochwertige Bedienknebel
- Leicht zugängliche Fettauffangschale
- Einklappbarer Wagen im X-Design
- Extra große Rollen zum einfachen Verschieben
- Integrierte JETFIRE Zündung
- Eingestellt auf Gasflachen
- Integr. Halterung für 5 kg Gasflasche
- Komplett mattschwarze Optik

- Grillfläche (BxT): ca. 54 x 37 cm
- Maße (BxTxH): ca. 109 / 112 x 51 x 101 / 131 cm
- Gewicht: ca. 24 kg

Zum Preis:

Napoleon Freestyle 425 PHANTOM

- 4 Brenner aus Edelstahl
- Im linken Seitentisch integrierte SIZZLE ZONE
- SIZZLE ZONE Grillrost aus Edelstahl
- Grillroste aus 7 mm Edelstahl im WAVE-Design
- Inkl. Multifunktions-Warmhalterost aus massivem Edelstahl
- Integr. ACCU PROBE Deckelthermometer
- Integrierte JETFIRE Zündung
- Rechter Seitentisch abklappbar
- Flammschutzbleche aus Edelstahl
- Integr. Flaschenöffner
- Inkl. Fronttür für eine einfache Handhabung
- Komplett mattschwarze Optik

- Grillfläche (BxT): ca. 60 x 45 cm
- Maße (BxTxH): ca. 84 / 132 x 64 x 116 / 154 cm
- Gewicht: ca. 58 kg

Zum Preis:

800°C SIZZLE ZONE
mit Edelstahlrost (F425)

Integrierter
Flaschenöffner (F425)

Integriertes
JETFIRE Zündsystem

Hier geht´s zu den
Napoleon PHANTOM:

Götz GmbH

NAPOLEON

NEU Napoleon Rogue PRO-S 425 PHANTOM

- 3 Brenner aus Edelstahl
- Grillroste aus Edelstahl im WAVE-Design
- Extragroße SIZZLE ZONE, höhenverstellbar
- SIZZLE ZONE Grillrost aus Edelstahl
- Inkl. Infrarot Heckbrenner
- Inkl. Multifunktions-Warmhalterost aus massivem Edelstahl
- Beleuchtete Drehregler mit SAFETY GLOW
- Integrierte JETFIRE Zündung
- Flammschutzbleche aus Edelstahl
- Gehäuse aus Aluminiumguss
- 4 Feststellbare Rollen
- Rechte Seitenablage abklappbar
- Komplett mattschwarze Optik

- Grillfläche (BxT): ca. 60 x 45 cm
- Maße (BxTxH): ca. 114 / 140 x 64 x 123 / 160 cm
- Gewicht: ca. 69 kg

Zum Preis:

NEU Napoleon Prestige 500 Connected PHANTOM

- 4 Brenner aus Edelstahl
- CONNECTED WLAN & Bluetooth-Konnektivität
- LCD-Display im rechten Seitentisch integriert
- Inkl. Gasflaschenwaage
- Grillroste aus gegossenem Edelstahl im WAVE-Design
- Sizzle Zone Grillrost aus gegossenem Edelstahl
- Inkl. Multifunktions-Warmhalterost aus massivem Edelstahl
- Die größte SIZZLE ZONE integriert, höhenverstellbar
- Großer Infrarot-Heckbrenner
- Beleuchtete Drehregler mit Safety Glow
- Integrierte JETFIRE Zündung
- Flammschutzbleche aus Edelstahl
- Gehäuse aus Aluminiumguss
- 4 feststellbare & höhenverstellbare Rollen
- Komplett mattschwarze Optik

- Grillfläche (BxT): ca. 71 x 45 cm
- Maße (BxTxH): ca. 166 x 66 x 130 / 147 cm
- Gewicht: ca. 98 kg

Zum Preis:

Beleuchtete Drehregler mit SAFETY GLOW

Gegossene Edelstahlroste (P500 PHANTOM)

CONNECTED WLAN & Bluetooth Thermometer

Hier geht´s zu den Napoleon PHANTOM:

OTTO WILDE
SERIOUS GRILLERS
FLEISCH AIN'T NO FIRLEFANZ.
G32" Connected
C16"

Otto Wilde G32 Connected mit 2 Türen

- 4 Hauptbrenner aus gegossenem Edelstahl
- 1 extrabreiter Infrarot Backburner
- Grillroste aus massivem Edelstahl
- Warmhalterost aus massivem Edelstahl
- Integriertes WLan & Bluetooth
- Gusbuddy System: Die integr. Gasflaschenwaage misst den Füllstand der Flasche und zeigt ihn auf dem Smartphone an
- Inkl. 4 Kerntemperaturfühler
- 4 Innenraum-Temperaturfühler für optimale Temperaturanzeige
- 11kg Propangasflasche im Unterschrank verstaubar
- Modular erweiterbar für max. Individualität
- Sensorgesteuerte Innenraumbeleuchtung
- SoftClose Scharniere und Schienen
- Vielfältige Möglichkeiten mit der kostenlosen Otto Wilde App
- Alle 4 Brenner mit thermoelektrischer Zündsicherung

- Grillfläche (BxT): ca. 71 x 44 cm
- Maße (BxTxH): ca. 82 x 69 x 125 cm
- Gewicht: ca. 100 kg

Zum Preis:

Otto Wilde G32 Connected mit 3 Schubladen & 1 Tür

- 4 Hauptbrenner aus gegossenem Edelstahl
- 1 extrabreiter Infrarot Backburner
- Grillroste aus massivem Edelstahl
- Warmhalterost aus massivem Edelstahl
- Integriertes WLan & Bluetooth
- Gusbuddy System: Die integr. Gasflaschenwaage misst den Füllstand der Flasche und zeigt ihn auf dem Smartphone an
- Inkl. 4 Kerntemperaturfühler
- 4 Innenraum-Temperaturfühler für optimale Temperaturanzeige
- 11kg Propangasflasche im Unterschrank verstaubar
- Modular erweiterbar für max. Individualität
- Sensorgesteuerte Innenraumbeleuchtung
- SoftClose Scharniere und Schienen
- Vielfältige Möglichkeiten mit der kostenlosen Otto Wilde App
- Alle 4 Brenner mit thermoelektrischer Zündsicherung

- Grillfläche (BxT): ca. 71 x 44 cm
- Maße (BxTxH): ca. 82 x 69 x 125 cm
- Gewicht: ca. 100 kg

Zum Preis:

Gegossene Edelstahlbrenner

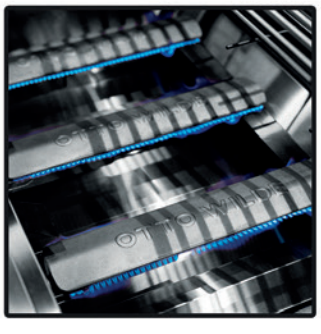

Extragroßer Heckbrenner (Drehspieß separat)

Einfach zugängliche Fettauffangschalen

Hier geht´s zu den Otto Wilde G32:

Otto Wilde O.F.B. PREMIUM

- 900°C Oberhitze
- Inkl. Rostauszug (Grillrost & Fettschale)
- Stufenlos Höhenverstellbar
- Korpus aus Edelstahl
- Thermoelektrische Zündsicherung für mehr Sicherheit
- 2 Hochleistungs-Keramikbrenner
- Individuell regelbar
- Stufenlos regelbar
- Grillbereit in 5 Minuten
- Inkl. Rostheber
- In bekannter Otto Wilde Qualität
- Design made in Germany
- Am G32 anschließbar

- Grillfläche (BxT): ca. 32,5 x 26,5 cm
- Maße (BxTxH): ca. 42,5 x 44 x 29,5 cm
- Gewicht: ca. 21,5 kg

Zum Preis:

Otto Wilde IBIZA PREMIUM Outdoor Kücheninsel

- Inkl. C16 Kochmodul mit 1 Schublade & 1 Tür
- Inkl. S24 mit 1 Schublade & 1 Tür
- Inkl. O.F.B. PREMIUM Oberhitzegrill
- Inkl. R24 Regalmodul Tief
- Inkl. B40 Barmodul
- Inkl. Plancha aus Edelstahl
- Inkl. Plancha Erhöhungsrahmen
- Aus 100% Edelstahl
- Bietet Platz zum Zubereiten und Kochen
- Besonders viel Platz zum Verstauen
- Bietet Platz für Sitzgelegenheiten

- In vielen weiteren Variationen verfügbar
- Jederzeit modular konfigurierbar

- Maße (BxTxH): ca. 163 x 85 x 95 cm

Zum Preis:

2 Hochleistungsbrenner für 900°C Oberhitze

Inkl. Rostheber, auch zur Höhenverstellung

Intelligenter Rostauszug

Hier geht´s zu den Otto Wilde Kückeninseln:

C16 Kochmodule

16 Zoll Module

24 Zoll Module

2 leistungsstarke Brenner mit Gusstopfträgern (C16)

Praktischer Seitentisch für den Grill bzw. Module (T16)

Ablage & Korpus komplett aus Edelstahl

Hier geht´s zu den Otto Wilde Modulen:

32 Zoll Module

32 Zoll Module

90° Modul

Waschbecken Module

Fridge Ready Module

Ausziehbarer Wasserhahn
(Spülmodule)

Perfekte Integration
(Kühlschrank separat erhältlich)

Ablage & Korpus
komplett aus Edelstahl

Hier geht´s zu den
Otto Wilde Modulen:

outdoorchef

Götz GmbH

outdoorchef

NEU Outdoorchef Heat X-345 RB

- 3 Brenner aus Edelstahl
- Grillroste aus Gusseisen
- Im linken Seitentisch integrierte Blazing Zone
- Im rechten Seitentisch integrierter Seitenkocher
- Integrierter Heckbrenner für Drehspießgerichte
- Integrierte Ambientebeleuchtung in vers. Farben
- Soft-Close-Türen
- Zuschiebbares Abluftsystem
- 2 im Deckel integrierte Thermometer
- Flammschutzbleche aus Edelstahl
- Unterschrank aus pulverbeschichtetem Edelstahl
- Unterschrank bietet Platz für 11 kg Gasflasche
- Grillkorpus aus Aluminiumguss
- Doppelwandiger Deckel
- Strom per Powerbank, keine Steckdose nötig

- Grillfläche (BxT): ca. 59 x 44 cm
- Maße (BxTxH): ca. 138 x 59 x 122 cm
- Gewicht: ca. 75 kg

Zum Preis:

NEU Outdoorchef Heat X-445 RB

- 4 Brenner aus Edelstahl
- Grillroste aus Gusseisen
- Im linken Seitentisch integrierte Blazing Zone
- Im rechten Seitentisch integrierter Seitenkocher
- Integrierter Heckbrenner für Drehspießgerichte
- Integrierte Ambientebeleuchtung in vers. Farben
- Soft-Close-Türen
- Zuschiebbares Abluftsystem
- 2 im Deckel integrierte Thermometer
- Flammschutzbleche aus Edelstahl
- Unterschrank aus pulverbeschichtetem Edelstahl
- Unterschrank bietet Platz für 11 kg Gasflasche
- Grillkorpus aus Aluminiumguss
- Doppelwandiger Deckel
- Strom per Powerbank, keine Steckdose nötig

- Grillfläche (BxT): ca. 78 x 44 cm
- Maße (BxTxH): ca. 158 x 59 x 122 cm
- Gewicht: ca. 85 kg

Zum Preis:

Einzigartiges zuschiebbares Abluftsystem

Höhenverstellbarer Seitenkocher

Große 900°C Blazing Zone im linken Seitentisch

Hier geht´s zu allen Outdoorchef Heat:

Götz GmbH

outdoorchef

NEU Outdoorchef Heat X-545 RB

- 5 Brenner aus Edelstahl
- Grillroste aus Gusseisen
- Im linken Seitentisch integrierte Blazing Zone
- Im rechten Seitentisch integrierter Seitenkocher
- Integrierter Heckbrenner für Drehspießgerichte
- Integrierte Ambientebeleuchtung in vers. Farben
- Soft-Close-Türen
- Zuschiebbares Abluftsystem
- 2 im Deckel integrierte Thermometer
- Flammschutzbleche aus Edelstahl
- Unterschrank aus pulverbeschichtetem Edelstahl
- Unterschrank bietet Platz für 11 kg Gasflasche
- Grillkorpus aus Aluminiumguss
- Doppelwandiger Deckel
- Strom per Powerbank, keine Steckdose nötig

- Grillfläche (BxT): ca. 98 x 44 cm
- Maße (BxTxH): ca. 177 x 59 x 122 cm
- Gewicht: ca. 96 kg

Zum Preis:

NEU Outdoorchef Heat X-415 Outdoorküche

- 4 Brenner aus Edelstahl
- Auch als 5 Brenner verfügbar
- Grillroste aus Gusseisen
- Modul mit integrierter Blazing & Cooking Zone
- Integrierter Heckbrenner für Drehspießgerichte
- Integrierte Ambientebeleuchtung in vers. Farben
- Soft-Close-Türen
- Zuschiebbares Abluftsystem
- 2 im Deckel integrierte Thermometer
- Unterschränke aus pulverbeschichtetem Edelstahl
- Unterschrank bietet Platz für 11 kg Gasflasche
- Grillkorpus aus Aluminiumguss
- Strom per Powerbanks, keine Steckdose nötig
- Modul mit 1 Schublade & 2 Türen
- Modul mit 3 Schubladen
- Inkl. Bodenleisten
- Arbeitsflächen in HPL, Granit oder Edelstahl verfügbar

- Grillfläche (BxT): ca. 78 x 44 cm
- Maße (BxTxH): ca. 346 x 66 x 122 cm

Zum Preis:

Modul mit integrierter Blazing & Cooking Zone

Enorm viel Stauraum für dein Grillzubehör

Arbeitsflächen verfügbar in: HPL, Granit oder Edelstahl

Hier geht´s zu allen Outdoorchef Heat:

Götz GmbH

outdoorchef

Outdoorchef Chelsea 420 G inkl. Abdeckhaube

- Emailliertes EASY FLIP Trichtersystem
- Emailliertes Ring-Burner-System
- Integrierte Piezo-Zündung
- Grillen, Kochen, Backen
- Kompaktes Design
- Abnehmbare Kugel zum Transport
- Emaillierter Grillrost
- Eingebauter Deckelhaken
- Kugel und Deckel emailliert für eine einfache Reinigung
- Inkl. Outdoorchef Abdeckhaube

Zum Preis:

- Arbeitshöhe: ca. 75 cm
- Grillfläche: ca. Ø 42 cm
- Maße (BxTxH): ca. 67 x 60 x 95 cm
- Gewicht: ca. 12 kg

- Nur solange der Vorrat reicht

Outdoorchef Ambri 480 G EVO

- Emailliertes EASY FLIP Trichtersystem
- Edelstahl Ring-Burner-System
- Elektrische Mehrfachzündung
- Grillen, Kochen, Backen
- Emaillierter Grillrost
- Massives Alu-Druckgussscharnier
- Bedienpanel mit gummiertem Griff
- Dient auch als Ablagefläche
- Nivellierbare Kugel
- Bodenrost aus pflegeleichtem pulverbeschichtetem Stahl
- Große, gummierte Räder
- Kugel und Deckel emailliert für eine einfache Reinigung

Zum Preis:

- Arbeitshöhe: ca. 87 cm
- Grillfläche: ca. Ø 48 cm
- Maße (BxTxH): ca. 57 x 83 x 100 cm
- Gewicht: ca. 19 kg

Einzigartiges Tichtersystem

Zubehörhalter-Kit separat nachrüstbar (Ambri EVO)

Elegantes, klassisches X-Design (Ambri EVO)

Hier geht´s zu allen Outdoorchef Kugelgrills:

Götz GmbH

outdoorchef

Outdoorchef Ascona 570 G

- Emailliertes EASY FLIP Trichtersystem
- 2 Ring-Burner-System aus Edelstahl
- Größerer Temperaturbereich dank 2 Brennern
- Niedertemperaturgrillen bei ca. 100 °C möglich
- Elektrische Mehrfachzündung
- Grillen, Kochen, Backen
- Emaillierter Grillrost
- Massives Alu-Druckgussscharnier
- Ablagefläche aus massivem Eukalyptusholz (FSC)
- Nivellierbare Kugel
- Bodenrost aus massivem Eukalyptusholz (FSC)
- Große, gummierte Räder
- Kugel und Deckel emailliert für eine einfache Reinigung

- Arbeitshöhe: ca. 86 cm
- Grillfläche: ca. Ø 57 cm
- Maße (BxTxH): ca. 67 x 97 x 107 cm
- Gewicht: ca. 29 kg

Zum Preis:

Outdoorchef Davos 570 G PRO

- Emailliertes EASY FLIP Trichtersystem
- 2 Edelstahl Ring-Burner-System (Gourmet Burner Technology)
- Gas Safety System Flame Guard
- Safety Light System im Drehregler
- Teilbarer, einschiebbarer Seitentisch
- Intelligenter Unterbau
- Pulverbeschichteter Unterbau mit Fronttür, komplett geschlossen
- Elektrische Mehrfachzündung
- Grillen, Kochen, Backen
- Emaillierter Grillrost
- Massives Alu-Druckgussscharnier
- Große, gummierte Räder
- Kugel und Deckel emailliert für eine einfache Reinigung
- Individuell ausbaubar mit separat erhältlichen Modulen

- Grillfläche: ca. Ø 57 cm
- Maße (BxTxH): ca. 97 / 105 x 69 x 114 cm
- Gewicht: ca. 39 kg

Zum Preis:

Einzigartiges Tichtersystem

Modular erweiterbar (Davos PRO)

Safety Light System (Davos PRO)

Hier geht´s zu allen Outdoorchef Kugelgrills:

Götz GmbH

outdoorchef

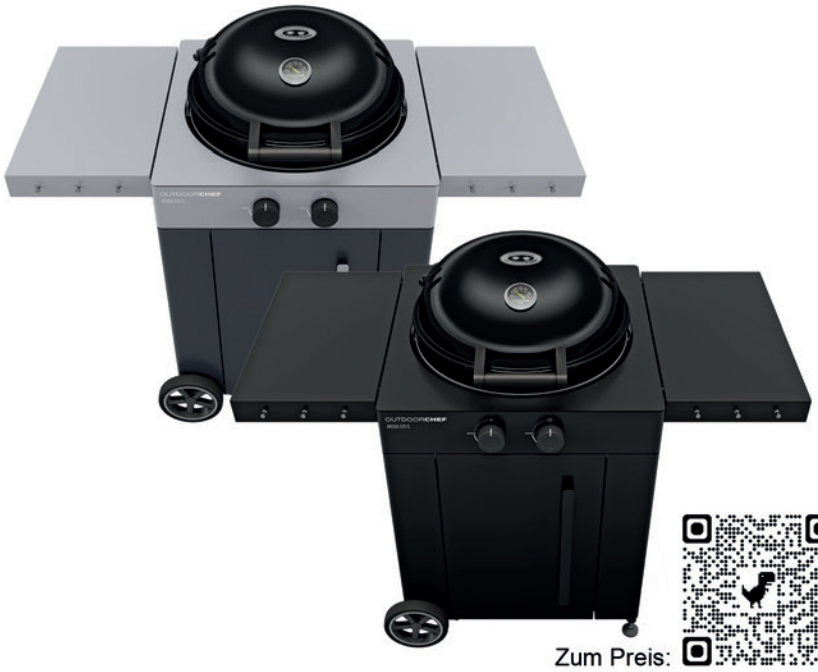

Outdoorchef Arosa 570 G EVO

- Emailliertes EASY FLIP Trichtersystem
- 2 Edelstahl Ring-Burner-System (Gourmet Burner Technology)
- Gas Safety System Flame Guard
- Safety Light System in allen Drehreglern
- Große, abklappbare Seitentische
- Intelligenter Unterbau mit großzügigem Stauraum
- Geschlossener Korpus mit Fronttür
- Elektrische Mehrfachzündung
- Grillen, Kochen, Backen
- Emaillierter Grillrost
- Massives Alu-Druckgussscharnier
- Große, gummierte Räder
- Kugel und Deckel emailliert für eine einfache Reinigung
- Gasflasche (max. 8 kg) im Unterschrank verstaubar
- Blazing- / Cooking-Zone-Kit nachrüstbar (separat erhältlich)

- Grillfläche: ca. Ø 57 cm
- Maße (BxTxH): ca. 88 / 144 x 81 x 113 cm
- Gewicht: ca. 64 kg

Zum Preis:

Outdoorchef Lugano 570G EVO II

- EASY FLIP Trichtersystem aus Edelstahl
- 2 Edelstahl Ring-Burner-System (Gourmet Burner Technology)
- Gas Safety System Flame Guard
- Safety Light System in allen Drehreglern inkl. Lichtsensor
- Integr. 900°C Blazing Zone mit Protection Bar aus Edelstahl
- Integrierte, höhenverstellbare Kochstelle
- Großer, abklappbarer Seitentisch
- Elektrische Mehrfachzündung
- Grillen, Kochen, Backen
- Grillrost aus Edelstahl
- Massives Alu-Druckgussscharnier
- Kugel und Deckel emailliert für eine einfache Reinigung
- Neuer Unterschrank inkl. Beleuchtung und Regalauszüge
- Gasflasche (max. 11 kg) im Unterschrank verstaubar

- Grillfläche: ca. Ø 57 cm
+ Steakhouse Burner (BxT): ca. 27 x 27 cm
- Maße (BxTxH): ca. 129 / 162 x 73 x 110 cm
- Gewicht: ca. 116 kg

Zum Preis:

Trichtersystem aus Edelstahl (Lugano)

Integr. Kochstelle & 900°C Blazing Zone (Lugano)

Verbessertes Safety Light System (Lugano)

Hier geht´s zu allen Outdoorchef Kugelgrills:

everdure
by heston blumenthal
everdure
Heston

everdure
by heston blumenthal

Everdure by heston blumenthal FORCE

- 2 Hauptbrenner aus Edelstahl
- Grillroste aus Gusseisen
- Rostfreier Aluminium-Druckguss-Körper
- Extra große Grillfläche
- In nur 5 Minuten einsatzbereit
- Ergonomisch geformte Bedienelemente
- Seitenablagen aus rostfreiem Aluminium-Druckguss
- Emaillebeschichteter Deckel und Grillfläche
- Schrägpositionierte Standbeine für hohe Stabilität
- Standbeine abnehmbar für leichten Transport
- Zusätzlicher Ablageboden
- Gasflasche bis 8 kg am Grill anbringbar
- In vers. modernen Farben verfügbar

- Grillfläche (BxT): ca. 60 x 42 cm
- Maße (BxTxH): ca. 117,5 x 74 x 107/145 cm
- Gewicht: ca. 26 kg

Zum Preis:

Everdure by heston blumenthal FURNACE

- 3 Hauptbrenner aus Edelstahl
- Grillroste aus Gusseisen
- Rostfreier Aluminium-Druckguss-Körper
- Extra große Grillfläche
- In nur 5 Minuten einsatzbereit
- Ergonomisch geformte Bedienelemente
- Seitenablagen aus rostfreiem Aluminium-Druckguss
- Emaillebeschichteter Deckel und Grillfläche
- Schrägpositionierte Standbeine für hohe Stabilität
- Standbeine abnehmbar für leichten Transport
- Zusätzlicher Ablageboden
- Gasflasche bis 8 kg am Grill anbringbar
- In vers. modernen Farben verfügbar

- Grillfläche (BxT): ca. 74 x 42 cm
- Maße (BxTxH): ca. 131 x 74 x 107/145 cm
- Gewicht: ca. 29 kg

Zum Preis:

Brennerschutz im Gussrost integriert

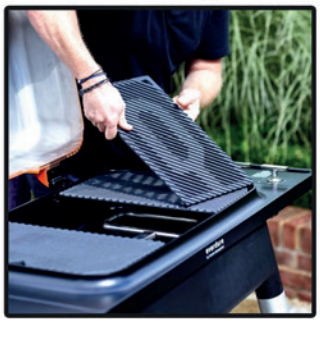

Extragroße Grillfläche

Ergonomisch geformte Bedienelemente

Hier geht´s zu allen Everdure Grills:

Zum Preis:

Everdure by heston blumenthal 4 K

- In 10 Minuten einsatzbereit
- Fast Flame Ignition System (elektrischer Kohleanzünder)
- Set & Forget - Automatische Abschaltung der Heizspirale
- Komplett isoliertes Gehäuse
- Gesamte Konstruktion doppelwandig / gedämmt
- Temperaturbereich von 110 °C - 400°C
- Inkl. Glas-Touchdisplay
- Verbindung über Bluetooth (iOS und Android)
- 2 fest verbaute Sensoren für die Innenraumtemperatur
- Inkl. Innenraumbeleuchtung
- Sicherheits-Verschlussmechanismus des Deckels
- Einzigartige Regelung der Luftzirkulation bzw. der Hitze
- Effizienter Holzkohleverbrauch (1kg Kohle = ca. 9 Std. Garzeit)
- Inkl. Grillroste aus rostfreiem Edelstahl
- Inkl. Grillroste aus Gusseisen
- Inkl. Hochtemperatur-Pizzastein & Kohlezange
- In vers. modernen Farben verfügbar

- Grillfläche: ca. Ø 46 cm
- Maße (BxTxH): ca. 55 x 70 x 115 cm
- Gewicht: ca. 70 kg

Zum Preis:

Everdure by heston blumenthal FUSION

- In 10 Minuten einsatzbereit
- Fast Flame Ignition System (elektrischer Kohleanzünder)
- Set & Forget - Automatische Abschaltung der Heizspirale
- Rotiscope Technology, Tragfähigkeit bis zu 15 kg
- Inkl. Drehspieß
- Inkl. 2 Cliplock Forks (Klemmgabeln)
- Drehspieß komplett im Grill verstaubar
- Voll versenkbare Rotisserie-Säulen
- Einzigartiges, elegantes Design
- Grillrostdeckel dient beim Grillen als Windschutz
- 1,5 m Stromkabel (ausziehbar)
- Porzellanemaillierte Grillwanne
- Aufklappbarer Chrom-Grillrost zum Nachfüllen
- Oberteil abnehmbar und einzeln nutzbar

- Grillfläche (BxT): ca. 48 x 34 cm
- Maße (BxTxH): ca. 86 x 41 x 90/108 cm
- Gewicht: ca. 38 kg

Glas-Touchdisplay inkl. Bluetooth (4K)

Extreme Isolation & perfekte Luftzirkulation (4K)

Elektrischer Kohleanzünder (4K und Fusion)

Hier geht´s zu allen Everdure Grills:

Everdure by heston blumenthal HUB

- In 10 Minuten einsatzbereit
- Fast Flame Ignition System (elektrischer Kohleanzünder)
- Set & Forget - Automatische Abschaltung der Heizspirale
- Rotiscope Technologie
- Rotisserie-Motor in der Säule integriert
- Rotisserie-Säulen auf 3 Stufen höhenverstellbar
- Voll versenkbare Rotisserie-Säulen
- Spieß und Klammern im Grill verstaubar
- Einzigartiges, elegantes Design
- Grillrostdeckel dient beim Grillen als Windschutz
- 1,5 m Stromkabel (ausziehbar)
- Große Verstaumöglichkeiten im Unterschrank
- Warmhaltemöglichkeit von Speisen im Unterschrank
- Porzellanemaillierte Grillwanne
- Chrom-Grillroste mit hitzeisolierten Griffen

- Grillfläche (BxT): ca. 80 x 42 cm
- Maße (BxTxH): ca. 137,5 x 49 x 122 cm
- Gewicht: ca. 78 kg

Zum Preis:

Everdure by heston blumenthal HUB II

- In 10 Minuten einsatzbereit
- Fast Flame Ignition System (elektischer Kohleanzünder)
- Set & Forget - Automatische Abschaltung der Heizspirale
- Rotiscope Technologie
- Rotisserie-Motor in der Säule integriert
- Rotisserie-Säulen auf Knopfdruck stufenlos Höhenverstellbar
- Voll versenkbare Rotisserie-Säulen
- Spieß und Klammern im Grill verstaubar
- Einzigartiges, elegantes Design
- Grillrostdeckel dient beim Grillen als Windschutz
- 1,5 m Stromkabel (ausziehbar)
- Große Verstaumöglichkeiten im Unterschrank
- Herausziehbarer Einlegeboden zum Warmhalten von Speisen
- Porzellanemaillierte Grillwanne
- Die Metallkomponenten sind Titanbeschichtet
- Chrom-Grillroste mit hitzeisolierten Griffen

- Grillfläche (BxT): ca. 80 x 42 cm
- Maße (BxTxH): ca. 137,5 x 49 x 122 cm
- Gewicht: ca. 78 kg

Zum Preis:

Rotisserie mit komplett versenkbaren Säulen

Zwischenebene herausziehbar (HUB II)

Auf Knopfdruck stufenlose Säulenverstellung (HUB II)

Hier geht´s zu allen Everdure Grills:

EVERDURE

PIZZA

Witt Piccolo Rotante

- In nur 15 Minuten einsatzbereit
- Rotierender Pizzastein für perfekte Ergebnisse
- Betrieb mit Batterien
- Konstant bis zu 450°C Garraumtemperatur
- C-Form Gasbrenner für eine perfekte Hitzeverteilung
- Doppelwandige Isolierung für eine optimale Hitzespeicherung
- Extradicker Pizzastein mit 16 mm Stärke
- Ideal für Pizzen bis Ø 32 cm
- Präzise Temperatursteuerung durch Drehregler
- Benötigt wenig Standfläche
- Auch geeignet für Brot, Fleisch, Aufläufe uvm.
- Hochwertiges Gehäuse aus Aluminium
- Elektronische Zündung des Edelstahlbrenners
- Integrierte thermoelektische Zündsicherung
- Erhältlich in: Black oder Green

- Backfläche: ca. Ø 32 cm
- Maße (BxTxH): ca. 48 x 57,5 x 38,5 cm
- Gewicht: ca. 19 kg

Zum Preis:

Everdure KILN

- In nur 15 Minuten einsatzbereit
- Rotierender Pizzastein für perfekte Ergebnisse
- Betrieb mit Batterien oder beiliegendem Netzteil
- Konstant bis zu 500°C Garraumtemperatur
- Halbmond-Gasbrenner für eine perfekte Hitzeverteilung
- Booster-Brenner unter dem Pizzastein für knusprige Böden
- Doppelwandige Isolierung für eine optimale Hitzespeicherung
- Extradicker Pizzastein mit 16 mm Stärke
- Ideal für zwei kleine oder eine große Pizza bis 40 cm
- Präzise Temperatursteuerung durch Drehregler
- Benötigt wenig Standfläche
- Auch geeignet für Brot, Fleisch, Aufläufe uvm.
- Hochwertiges Gehäuse aus Aluminium
- Elektronische Zündung der Edelstahlbrenner
- Integrierte thermoelektische Zündsicherung
- Erhältlich in: Graphite, Terracotta,& Stone

- Backfläche: ca. Ø 40,5 cm
- Maße (BxTxH): ca. 66 x 74 x 38 cm
- Gewicht: ca. 29 kg

Zum Preis:

Einzigartiger, rotierender Pizzastein

Halbmond-Gasbrenner für optimale Hitzeverteilung

Hochwertige Bedienknebel

Hier geht´s zu allen Pizzaöfen:

BULL
BULL

Bull Steer

- 3 Hauptbrenner aus Edelstahl
- Grillroste aus massivem Edelstahl
- Warmhalterost aus massivem Edelstahl
- Grillhaube doppelwandig und aus einem Stück gefertigt
- Seitenablagen aus Edelstahl
- Fettauffangschale aus Edelstahl
- Geschlossener Unterschrank aus Edelstahl
- Material und Stärke: 1,6 mm Edelstahl 304
- Propangasflasche (bis 8 kg) im Unterschrank verstaubar
- Optional einsetzbarer Infrarot Searing Brenner
- 4 Schwerlastrollen, davon 2 davon feststellbar
- Drehregler aus gegossenem Zink

- Grillfläche (BxT): ca. 60 x 49 cm
- Maße (BxTxH): ca. 121 x 59 x 120 cm
- Gewicht: ca. 80 kg

- Auch als Built-In Variante verfügbar

Zum Preis:

Bull Lonestar

- 4 Hauptbrenner aus Edelstahl
- Grillroste aus massivem Edelstahl
- Warmhalterost aus massivem Edelstahl
- Grillhaube doppelwandig und aus einem Stück gefertigt
- Seitenablagen aus Edelstahl
- Fettauffangschale aus Edelstahl
- Geschlossener Unterschrank aus Edelstahl
- Material und Stärke: 2 mm Edelstahl 304
- Propangasflasche (bis 8 kg) im Unterschrank verstaubar
- Optional einsetzbarer Infrarot Searing Brenner
- 4 Schwerlastrollen, davon 2 davon feststellbar
- Drehregler aus gegossenem Zink

- Grillfläche (BxT): ca. 76 x 49 cm
- Maße (BxTxH): ca. 143,5 x 63,5 x 123,5 cm
- Gewicht: ca. 90 kg

- Auch als Built-In Variante verfügbar

Zum Preis:

Drehregler aus gegossenem Zink

4 Schwerlastrollen, 2 davon feststellbar

Alle Bull Grills auch als Einbau-Variante

Hier geht´s zu allen Bull Grills:

Bull Angus

- 4 Hauptbrenner aus gegossenem Edelstahl
- 1 Infrarot Backburner
- Grillroste aus massivem Edelstahl
- Warmhalterost aus massivem Edelstahl
- Grillhaube doppelwandig und aus einem Stück gefertigt
- Seitenablagen aus Edelstahl
- Fettauffangschale aus Edelstahl
- Geschlossener Unterschrank aus Edelstahl
- Material und Stärke: 2 mm Edelstahl 304
- Propangasflasche (bis 8 kg) im Unterschrank verstaubar
- Optional einsetzbarer Infrarot Searing Brenner
- 4 Schwerlastrollen, davon 2 feststellbar
- Drehregler aus gegossenem Zink
- Inkl. Drehspieß & Motor

- Grillfläche (BxT): ca. 76 x 49 cm
- Maße (BxTxH): ca. 143,5 x 63,5 x 123,5 cm
- Gewicht: ca. 110 kg

Zum Preis:

Bull Brahma

- 5 Hauptbrenner aus gegossenem Edelstahl
- 1 Infrarot Backburner
- Grillroste aus massivem Edelstahl
- Warmhalterost aus massivem Edelstahl
- Grillhaube doppelwandig und aus einem Stück gefertigt
- Seitenablagen aus Edelstahl
- Fettauffangschale aus Edelstahl
- Geschlossener Unterschrank aus Edelstahl
- Material und Stärke: 2 mm Edelstahl 304
- Propangasflasche (bis 8 kg) im Unterschrank verstaubar
- Optional einsetzbarer Infrarot Searing Brenner
- 4 Schwerlastrollen, davon 2 feststellbar
- Drehregler aus gegossenem Zink
- Inkl. Drehspieß & Motor

- Grillfläche (BxT): ca. 97 x 49 cm
- Maße (BxTxH): ca. 162 x 63,5 x 123,5 cm
- Gewicht: ca. 120 kg

Zum Preis:

Drehregler aus gegossenem Zink

4 Schwerlastrollen, 2 davon feststellbar

Alle Bull Grills auch als Einbau-Variante

Hier geht´s zu allen Bull Grills:

Götz GmbH

www.gasgrill-muenchen.de

Die größte Grillausstellung im Münchner Westen!

Götz GmbH
Augsburger Str. 10 a
82110 Germering
info@goetz-gasgeraete.de
089 894 26 20
Mo.-Fr.: 8 -18 Uhr
Sa.: 9 - 13 Uhr

goetz.gmbh

Änderungen & Fehler vorbehalten.

GrillStadion